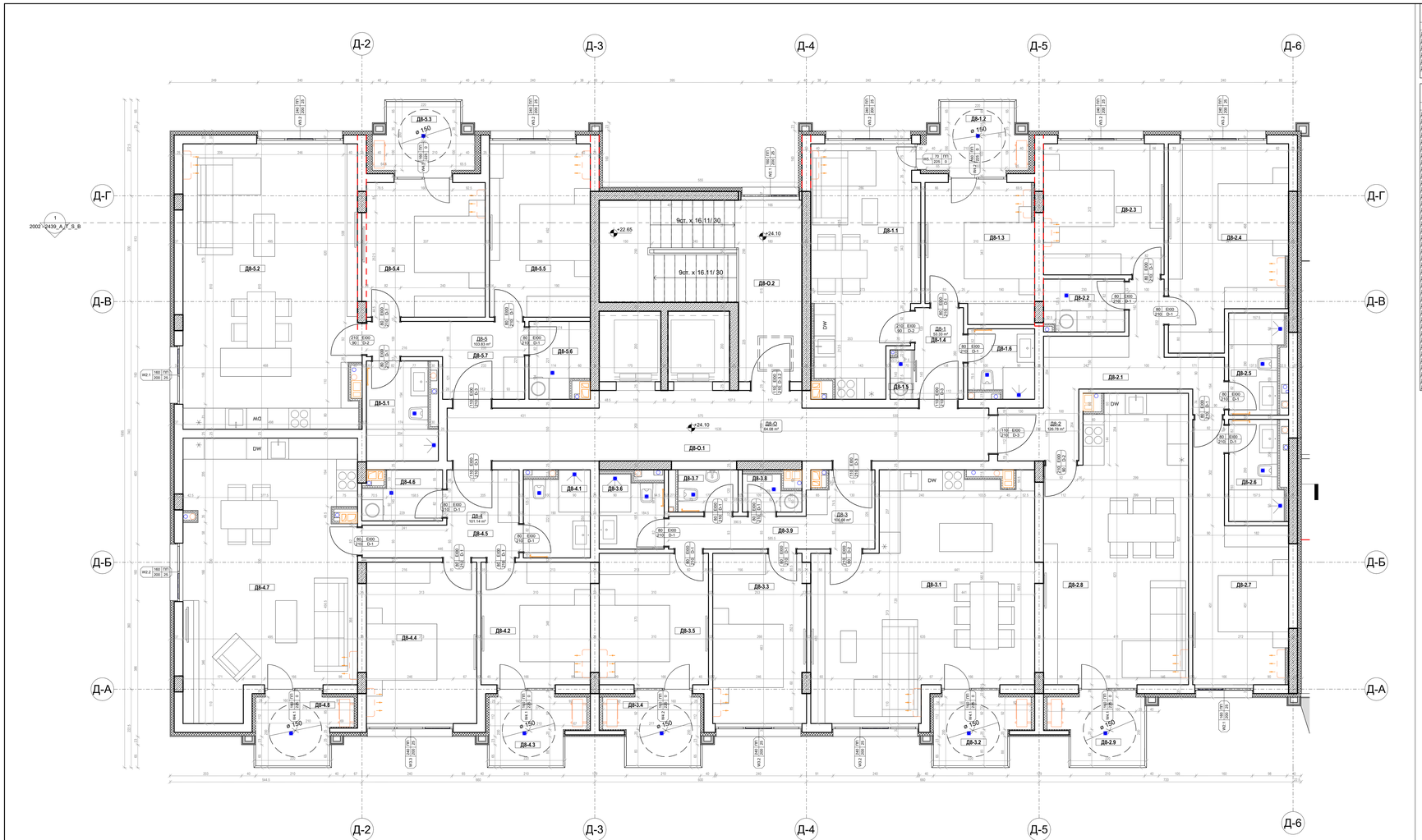

Площи - Сграда "Д", етаж 8

Номер	Вид апартамент	Площ
ДБ-1	Едноспален	53.33 m²
ДВ-2	Тричетирен	126.78 m²
ДВ-3	Двуспален	100.66 m²
ДВ-4	Двуспален	101.14 m²
ДБ-5	Двуспален	103.83 m²
ДБ-0	Общи части	64.08 m²
		549.82 m²

Помещения - Сграда "Д", етаж 8

Номер	Помещение	Етаж	Площ	Финиш таван	Финиш стени	Настилка
ДБ-1.1	ДНЕВНА	08_Осми етаж	19.99 m²	латекс	латекс	паркет
ДБ-1.2	ТЕРАСА	08_Осми етаж	4.89 m²	мазилка	мазилка	релефен гранитогрес
ДБ-1.3	СПАЛНЯ	08_Осми етаж	11.91 m²	латекс	латекс	паркет
ДБ-1.4	АНТРЕ	08_Осми етаж	3.68 m²	латекс	латекс	гранитогрес
ДБ-1.5	СКЛАД	08_Осми етаж	0.86 m²	латекс	латекс	гранитогрес
ДБ-1.6	БАНЯ	08_Осми етаж	3.53 m²	латекс	фаянс	гранитогрес
ДВ-2.1	АНТРЕ	08_Осми етаж	12.95 m²	латекс	латекс	гранитогрес
ДВ-2.2	СКЛАД	08_Осми етаж	3.37 m²	латекс	латекс	гранитогрес
ДВ-2.3	СПАЛНЯ	08_Осми етаж	12.72 m²	латекс	латекс	паркет
ДВ-2.4	СПАЛНЯ	08_Осми етаж	17.81 m²	латекс	латекс	паркет
ДВ-2.5	БАНЯ	08_Осми етаж	4.17 m²	латекс	фаянс	гранитогрес
ДВ-2.6	БАНЯ	08_Осми етаж	4.17 m²	латекс	фаянс	гранитогрес
ДВ-2.7	СПАЛНЯ	08_Осми етаж	14.88 m²	латекс	латекс	паркет
ДВ-2.8	ДНЕВНА	08_Осми етаж	31.56 m²	латекс	латекс	паркет
ДВ-2.9	ТЕРАСА	08_Осми етаж	4.73 m²	мазилка	мазилка	релефен гранитогрес
ДВ-3.1	ДНЕВНА	08_Осми етаж	37.25 m²	латекс	латекс	паркет
ДВ-3.2	ТЕРАСА	08_Осми етаж	4.71 m²	мазилка	мазилка	релефен гранитогрес
ДВ-3.3	СПАЛНЯ	08_Осми етаж	12.66 m²	латекс	латекс	паркет
ДВ-3.4	ТЕРАСА	08_Осми етаж	4.72 m²	мазилка	мазилка	релефен гранитогрес
ДВ-3.5	СПАЛНЯ	08_Осми етаж	11.77 m²	латекс	латекс	паркет
ДВ-3.6	БАНЯ	08_Осми етаж	3.68 m²	латекс	фаянс	гранитогрес
ДВ-3.7	WC	08_Осми етаж	2.04 m²	латекс	фаянс	гранитогрес
ДВ-3.8	СКЛАД	08_Осми етаж	1.53 m²	латекс	латекс	гранитогрес
ДВ-3.9	АНТРЕ	08_Осми етаж	7.65 m²	латекс	латекс	гранитогрес
ДВ-4.1	БАНЯ	08_Осми етаж	4.48 m²	латекс	фаянс	гранитогрес
ДВ-4.2	СПАЛНЯ	08_Осми етаж	11 m²	латекс	латекс	паркет
ДВ-4.3	ТЕРАСА	08_Осми етаж	4.72 m²	мазилка	мазилка	релефен гранитогрес
ДВ-4.4	СПАЛНЯ	08_Осми етаж	14.34 m²	латекс	латекс	паркет
ДВ-4.5	АНТРЕ	08_Осми етаж	7.37 m²	латекс	латекс	гранитогрес
ДВ-4.6	СКЛАД	08_Осми етаж	2.95 m²	латекс	латекс	гранитогрес
ДВ-4.7	ДНЕВНА	08_Осми етаж	36.22 m²	латекс	латекс	паркет
ДВ-4.8	ТЕРАСА	08_Осми етаж	4.69 m²	мазилка	мазилка	релефен гранитогрес
ДБ-5.1	БАНЯ	08_Осми етаж	5.21 m²	латекс	фаянс	гранитогрес
ДБ-5.2	ДНЕВНА	08_Осми етаж	39.97 m²	латекс	латекс	паркет
ДБ-5.3	ТЕРАСА	08_Осми етаж	4.7 m²	мазилка	мазилка	релефен гранитогрес
ДБ-5.4	СПАЛНЯ	08_Осми етаж	13.41 m²	латекс	латекс	паркет
ДБ-5.5	СПАЛНЯ	08_Осми етаж	14.07 m²	латекс	латекс	паркет
ДБ-5.6	СКЛАД	08_Осми етаж	3.49 m²	латекс	латекс	гранитогрес
ДБ-5.7	АНТРЕ	08_Осми етаж	7.31 m²	латекс	латекс	гранитогрес
ДБ-0.1	КОРИДОР	08_Осми етаж	25.91 m²	латекс	латекс	гранитогрес
ДБ-0.2	СТЪЛБИЩЕ	08_Осми етаж	20.72 m²	латекс	латекс	гранитогрес

ЗАБЕЛЕЖКИ:

1. Всички размери са в см. Вертикалните коти и нива са в м.
2. Всички размери са знадарски.
3. Мерките на вратите са знадарски.
4. За всички колони и шахби да се гледат конструктивните чертежи.
5. За инсталациите да се гледат съответните проекти.
6. При неясноти по време на строителството да се търсят проектантите.
7. Абсолютните коти по всички нива на сградата са дадени на вертикалната планировка.
8. Пред всички външни стени от стоманобетон да се изпълни топлоизолация от каменна вата.
9. Във всички мокри помещения да се постави мазана хидроизолация на пода и стените до 1.60м.
10. Отворите във всяка плоча да бъдат замоконтени, а ревизионните отвори да бъдат затворени с негорими материали.
11. Всички шрайбове се затварят с два пласта влагоустойчив гипсокартон на конструкция.
12. Всички стени и врати към коридорите на стълбите да бъдат с пожароустойчивост 60 минути.
13. Всички пожарни касети и тръби ще бъдат обличени по интериорен проект.
14. Площите на стените са приблизителни, в тях са включени врати, прагове, отвори.*
15. Показаните в проекта размери са ядивани. Възможни са отклонения от показаните в следствие на неточности при извършване на СМР.

ЛЕГЕНДА:

- Стена от гипсокартон - 7.5 cm
- Стена от гипсокартон - 10 cm
- Тухлена стена - 12 cm
- Тухлена стена - 25 cm
- Тухлена стена с топлоизолация - 35 cm
- Стоманобетонна стена
- Стоманобетонна стена с топлоизолация
- ВИК тръба
- Вентилация
- Вътрешно тяло на климатична инсталация

ЛЕГЕНДА ВЪЗДУХОВОДИ:

- Нагнетателен въздуховод *(Пресен въздух)*
- Смукателен въздуховод *(Отработен въздух)*

ЛЕГЕНДА ВРАТИ:

- широчина на врата
- граница на пожароустойчивост (EI 60 / EI 90)
- височина на врата (2100 / 2110)
- тип врата
- Каменно тяло (EI 90)

ПЕЧАТИ:

ИНВЕСТИЦИОНЕН ПРОЕКТ

motif

ПРОЕКТ	„Комплекс със смесено предназначение" в имот УПИ II-99, кв.10 по плана на ПЗ „Север", гр. Бургас; ЛУ с идентификатор 07079.403.99 по КККР на гр. Бургас/
ВЪЗЛОЖИТЕЛ	„Сити Бийч Груп"
ЧАСТ	АРХИТЕКТУРА
ФАЗА	Технически Проект
ЧЕРТЕЖ	СЕКЦИЯ Д - ЕТАЖ 08
МАЩАБ	1 : 50
ВОДЕЩ ПРОЕКТАНТ	арх. Морис Адам
АРХИТЕКТУРА	арх. Цветелина Стефанова

СЪГЛАСУВАЛИ ПРОЕКТАНТИ

СК	инж. Борислав Иванов		**ПБ**	инж. Георги Гроздонов	
ЕЛ	инж. Тодор Петракиев		**ПиБ**	л.арх. Мария Танова	
ОВК	инж. Кирил Петрунов		**ЕЕ**	инж. Ирина Петрунова	
ВиК	инж. Стоян Стоянов				
ГЕОДЕЗИЯ	инж. Емилия Илиева				

ОБЕКТ №	ЧЕРТЕЖ НОМЕР	ФОРМАТ	ДАТА
2439	604 - 2439_Д_А_Т_1_8	50/90	09/05/2025